

Сообщение о возможном установлении публичного сервитута

В соответствии со статьей 39.42 Земельного кодекса Российской Федерации Комитет имущественных отношений Санкт-Петербурга информирует о рассмотрении ходатайства об установлении публичного сервитута и возможном установлении публичного сервитута в отношении земель и земельных участков согласно схеме расположения границ публичного сервитута:

№	Адрес или местоположение участка, в отношении которого испрашивается публичный сервитут	Кадастровый номер земельного участка, в отношении которого испрашивается публичный сервитут*	Вид права	Цель, для которой устанавливается публичный сервитут
1	Санкт-Петербург, поселок Левашово, Ручейная улица, дом 50	78:36:0013356:3	Публичный сервитут на 49 лет	Для целей предусмотренных п. 1 ст. 39.37 Земельного кодекса Российской Федерации. Эксплуатация инженерной сети (г.Санкт-Петербург, водопроводная сеть северных районов, литера В (кадастровый номер 78:00:0000000:1467), являющейся объектом регионального значения
2	Санкт-Петербург, поселок Левашово, Песочная улица, дом 51	78:36:0013356:1	Публичный сервитут на 49 лет	Для целей предусмотренных п. 1 ст. 39.37 Земельного кодекса Российской Федерации. Эксплуатация инженерной сети (г.Санкт-Петербург, водопроводная сеть северных районов, литера В (кадастровый номер 78:00:0000000:1467), являющейся объектом регионального значения
3	Санкт-Петербург, поселок Левашово, Ручейная улица, дом 46, литера А	78:36:0013356:14	Публичный сервитут на 49 лет	Для целей предусмотренных п. 1 ст. 39.37 Земельного кодекса Российской Федерации. Эксплуатация инженерной сети (г.Санкт-Петербург, водопроводная сеть северных районов, литера В (кадастровый номер 78:00:0000000:1467), являющейся объектом регионального значения
4	Санкт-Петербург, поселок Левашово, Ручейная улица, дом 48, литера А	78:36:0013356:15	Публичный сервитут на 49 лет	Для целей предусмотренных п. 1 ст. 39.37 Земельного кодекса Российской Федерации. Эксплуатация инженерной сети (г.Санкт-Петербург, водопроводная сеть северных районов, литера В (кадастровый номер

				78:00:0000000:1467), являющейся объектом регионального значения
5	Санкт-Петербург, поселок Левашово, Песочная улица, дом 49	78:36:0013356:11	Публичный сервитут на 49 лет	Для целей предусмотренных п. 1 ст. 39.37 Земельного кодекса Российской Федерации. Эксплуатация инженерной сети (г.Санкт-Петербург, водопроводная сеть северных районов, литера В (кадастровый номер 78:00:0000000:1467), являющейся объектом регионального значения
6	Санкт-Петербург, посёлок Левашово, улица Володарского, дом 7а, литера А	78:36:0013331:35	Публичный сервитут на 49 лет	Для целей предусмотренных п. 1 ст. 39.37 Земельного кодекса Российской Федерации. Эксплуатация инженерной сети (г.Санкт-Петербург, водопроводная сеть северных районов, литера В (кадастровый номер 78:00:0000000:1467), являющейся объектом регионального значения
7	Санкт-Петербург, поселок Левашово, улица Володарского, дом 5	78:36:0013331:22	Публичный сервитут на 49 лет	Для целей предусмотренных п. 1 ст. 39.37 Земельного кодекса Российской Федерации. Эксплуатация инженерной сети (г.Санкт-Петербург, водопроводная сеть северных районов, литера В (кадастровый номер 78:00:0000000:1467), являющейся объектом регионального значения
8	Санкт-Петербург, поселок Левашово, улица Коммуны, дом 44	78:36:0013339:7	Публичный сервитут на 49 лет	Для целей предусмотренных п. 1 ст. 39.37 Земельного кодекса Российской Федерации. Эксплуатация инженерной сети (г.Санкт-Петербург, водопроводная сеть северных районов, литера В (кадастровый номер 78:00:0000000:1467), являющейся объектом регионального значения
9	г.Санкт-Петербург, поселок Левашово, проспект Карла Маркса, дом 41	78:36:0013339:19	Публичный сервитут на 49 лет	Для целей предусмотренных п. 1 ст. 39.37 Земельного кодекса Российской Федерации. Эксплуатация инженерной сети (г.Санкт-Петербург, водопроводная сеть северных районов, литера В (кадастровый номер 78:00:0000000:1467), являющейся объектом регионального значения
10	Санкт-Петербург, поселок Левашово, проспект Карла	78:36:0013339:5	Публичный сервитут на	Для целей предусмотренных п. 1 ст.

	Маркса, дом 39, литера А		49 лет	39.37 Земельного кодекса Российской Федерации. Эксплуатация инженерной сети (г.Санкт-Петербург, водопроводная сеть северных районов, литера В (кадастровый номер 78:00:0000000:1467), являющейся объектом регионального значения
11	Санкт-Петербург, поселок Левашово, улица Коммуны, дом 38, литера А	78:36:0013339:27	Публичный сервитут на 49 лет	Для целей предусмотренных п. 1 ст. 39.37 Земельного кодекса Российской Федерации. Эксплуатация инженерной сети (г.Санкт-Петербург, водопроводная сеть северных районов, литера В (кадастровый номер 78:00:0000000:1467), являющейся объектом регионального значения
12	Санкт-Петербург, поселок Левашово, улица Володарского, дом 44, литера А	78:36:0013329:20	Публичный сервитут на 49 лет	Для целей предусмотренных п. 1 ст. 39.37 Земельного кодекса Российской Федерации. Эксплуатация инженерной сети (г.Санкт-Петербург, водопроводная сеть северных районов, литера В (кадастровый номер 78:00:0000000:1467), являющейся объектом регионального значения
13	Санкт-Петербург, поселок Левашово, улица Володарского, дом 46, литера А	78:36:0013329:25	Публичный сервитут на 49 лет	Для целей предусмотренных п. 1 ст. 39.37 Земельного кодекса Российской Федерации. Эксплуатация инженерной сети (г.Санкт-Петербург, водопроводная сеть северных районов, литера В (кадастровый номер 78:00:0000000:1467), являющейся объектом регионального значения
14	Санкт-Петербург, посёлок Левашово, улица Володарского, дом 48, литера А	78:36:0013329:9	Публичный сервитут на 49 лет	Для целей предусмотренных п. 1 ст. 39.37 Земельного кодекса Российской Федерации. Эксплуатация инженерной сети (г.Санкт-Петербург, водопроводная сеть северных районов, литера В (кадастровый номер 78:00:0000000:1467), являющейся объектом регионального значения
15	Санкт-Петербург, поселок Левашово, улица Володарского, дом 46а, литера А	78:36:0013329:33	Публичный сервитут на 49 лет	Для целей предусмотренных п. 1 ст. 39.37 Земельного кодекса Российской Федерации. Эксплуатация инженерной сети (г.Санкт-Петербург, водопроводная сеть

				северных районов, литера В (кадастровый номер 78:00:0000000:1467), являющейся объектом регионального значения
16	Российская Федерация, Санкт-Петербург, муниципальное образование поселок Левашово, улица Володарского, земельный участок 50 (местоположение: Российская Федерация, Санкт-Петербург, муниципальное образование поселок Левашово, улица Володарского, дом 50а, дом 50а, литера А)	78:36:0013329:289	Публичный сервитут на 49 лет	Для целей предусмотренных п. 1 ст. 39.37 Земельного кодекса Российской Федерации. Эксплуатация инженерной сети (г. Санкт-Петербург, водопроводная сеть северных районов, литера В (кадастровый номер 78:00:0000000:1467), являющейся объектом регионального значения
17	Санкт-Петербург, поселок Левашово, улица Володарского, дом 50	78:36:0013329:16	Публичный сервитут на 49 лет	Для целей предусмотренных п. 1 ст. 39.37 Земельного кодекса Российской Федерации. Эксплуатация инженерной сети (г. Санкт-Петербург, водопроводная сеть северных районов, литера В (кадастровый номер 78:00:0000000:1467), являющейся объектом регионального значения
18	194361, Санкт-Петербург, поселок Левашово, улица Мира, дом 39а	78:36:0013329:1	Публичный сервитут на 49 лет	Для целей предусмотренных п. 1 ст. 39.37 Земельного кодекса Российской Федерации. Эксплуатация инженерной сети (г. Санкт-Петербург, водопроводная сеть северных районов, литера В (кадастровый номер 78:00:0000000:1467), являющейся объектом регионального значения
19	Санкт-Петербург, поселок Левашово, улица Мира, дом 30, литера А	78:36:0013325:32	Публичный сервитут на 49 лет	Для целей предусмотренных п. 1 ст. 39.37 Земельного кодекса Российской Федерации. Эксплуатация инженерной сети (г. Санкт-Петербург, водопроводная сеть северных районов, литера В (кадастровый номер 78:00:0000000:1467), являющейся объектом регионального значения
20	Санкт-Петербург, поселок Левашово, улица Мира, дом 33,	78:36:0013329:18	Публичный сервитут на 49 лет	Для целей предусмотренных п. 1 ст. 39.37 Земельного кодекса Российской Федерации. Эксплуатация инженерной сети (г. Санкт-Петербург, водопроводная сеть северных районов, литера В (кадастровый номер 78:00:0000000:1467), являющейся объектом регионального значения

21	Санкт-Петербург, поселок Левашово, улица Мира, дом 37а, литера А	78:36:0013329:22	Публичный сервитут на 49 лет	Для целей предусмотренных п. 1 ст. 39.37 Земельного кодекса Российской Федерации. Эксплуатация инженерной сети (г.Санкт-Петербург, водопроводная сеть северных районов, литера В (кадастровый номер 78:00:0000000:1467), являющейся объектом регионального значения
22	Санкт-Петербург, поселок Левашово, улица Мира, дом 35б	78:36:0013329:30	Публичный сервитут на 49 лет	Для целей предусмотренных п. 1 ст. 39.37 Земельного кодекса Российской Федерации. Эксплуатация инженерной сети (г.Санкт-Петербург, водопроводная сеть северных районов, литера В (кадастровый номер 78:00:0000000:1467), являющейся объектом регионального значения

*согласно схеме расположения границ публичного сервитута

Обоснование необходимости установления публичного сервитута: эксплуатация инженерной сети (г.Санкт-Петербург, водопроводная сеть северных районов, литера В (кадастровый номер 78:00:0000000:1467)), являющейся объектом регионального значения. Свидетельство о регистрации права хозяйственного ведения ГУП «Водоканал Санкт-Петербурга» от 07.07.2008 № 78-78-04/010/2008-133. Подготовка документов по планировке территории не требуется.

Ходатайство подано ГУП «Водоканал Санкт-Петербурга» на основании свидетельства о государственной регистрации права хозяйственного ведения от 07.07.2008 № 78-78-04/010/2008-133, на сооружение с кадастровым номером 78:00:0000000:1467.

Заинтересованные лица могут ознакомиться с поступившим ходатайством об установлении публичного сервитута и прилагаемым к нему описанием местоположения границ публичного сервитута на личном приеме в Агентстве имущественных отношений Северного направления Санкт-Петербургского государственного казенного учреждения «Имущество Санкт-Петербурга» по адресу: 194044, Санкт-Петербург, Тобольская ул., д. 10, лит. В, приемные часы: вторник и четверг: с 10.00 до 17.45, перерыв с 12-30 до 13-20. Запись на личный прием по справочному телефону ГКУ «Имущество Санкт-Петербурга»: (812) 576-22-88.

Информация о поступившем ходатайстве об установлении публичного сервитута размещена на официальном сайте Комитета Имущественных отношений Санкт-Петербурга: <https://www.commim.spb.ru/>

Правообладатели земельных участков, в отношении которых испрашивается публичный сервитут, если их права не зарегистрированы в Едином государственном реестре недвижимости, в течение тридцати дней со дня опубликования сообщения, предусмотренного подпунктом 1 пункта 3 ст. 39.42 Земельного кодекса РФ, подают в Комитет имущественных отношений Санкт-Петербурга заявление об учете их прав (обременений прав) на земельные участки с приложением копий документов, подтверждающих эти права (обременения прав) через ящик для корреспонденции, расположенный в открытой информационной зоне 1 этажа АДК «Невская Ратуша» по адресу: 191144, Санкт-Петербург, Новгородская ул., д. 20, литера А, либо почтовым отправлением по указанному адресу.

Правообладатели земельных участков, подавшие такие заявления по истечении указанного срока, несут риски невозможности обеспечения их прав в связи с отсутствием информации о таких лицах и их правах на земельные участки.

Схема расположения границ публичного сервитута

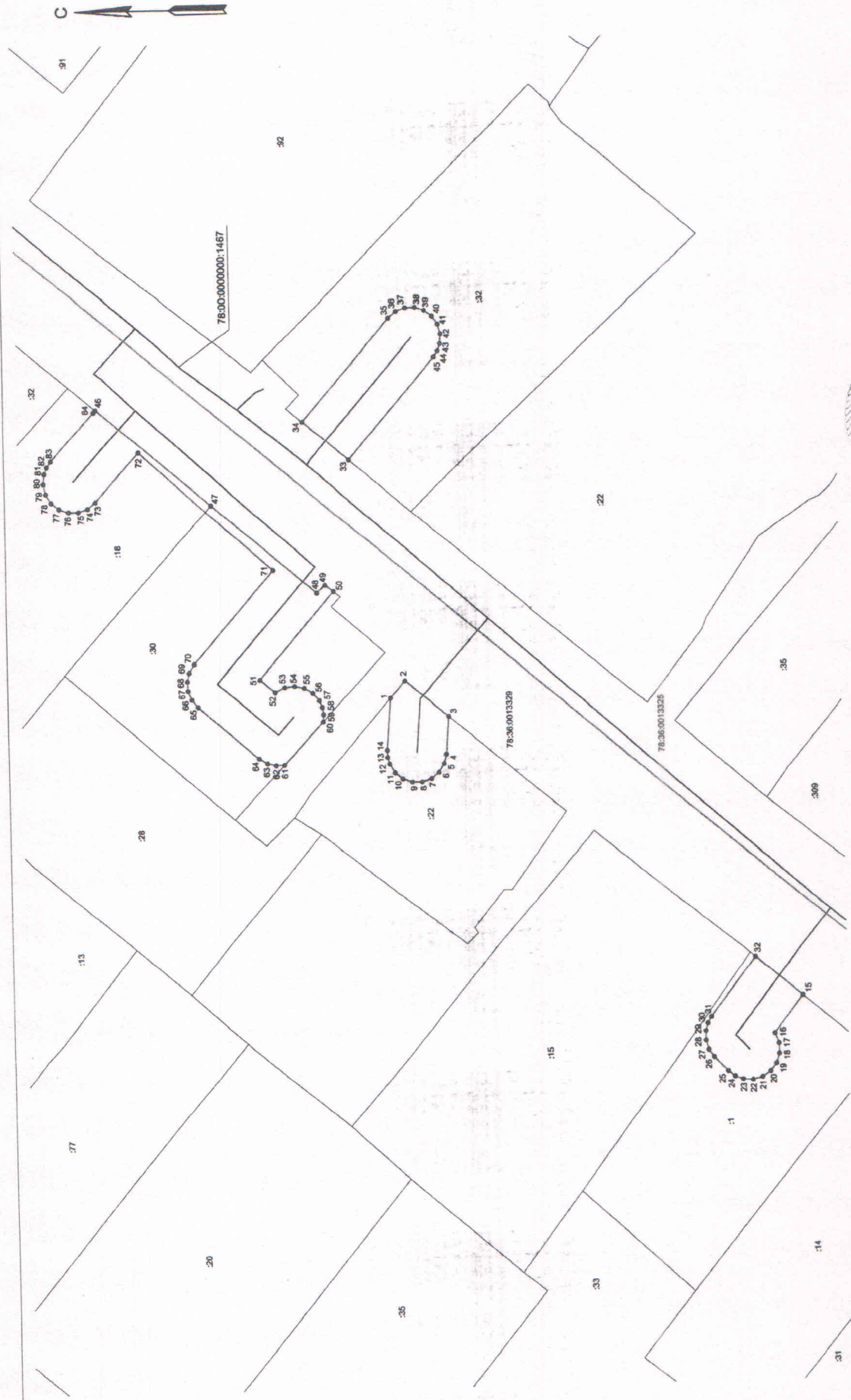

Масштаб 1:650

- Используемые условные знаки и обозначения:
- граница публичного сервитута
 - - - сооружение "водопроводная сеть" с кадастровым номером 78:00:0000000:1467
 - границы кадастрового квартала
 - границы земельного участка
 - границы земельного участка
 - 78:00:0000000:1467 - кадастровый номер сооружения "водопроводная сеть"
 - 78:36:0013329 - номер кадастрового квартала
 - :1 - кадастровый номер земельного участка
 - 1 - обозначение характерной точки границы публичного сервитута

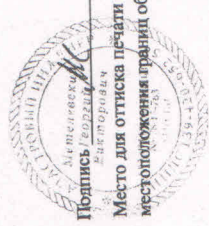

Подпись _____ Дата "___" /___ г. 2022

Место для оттиска печати (при наличии) лица, составившего описание местоположения границ объекта

Схема расположения границ публичного сервитута

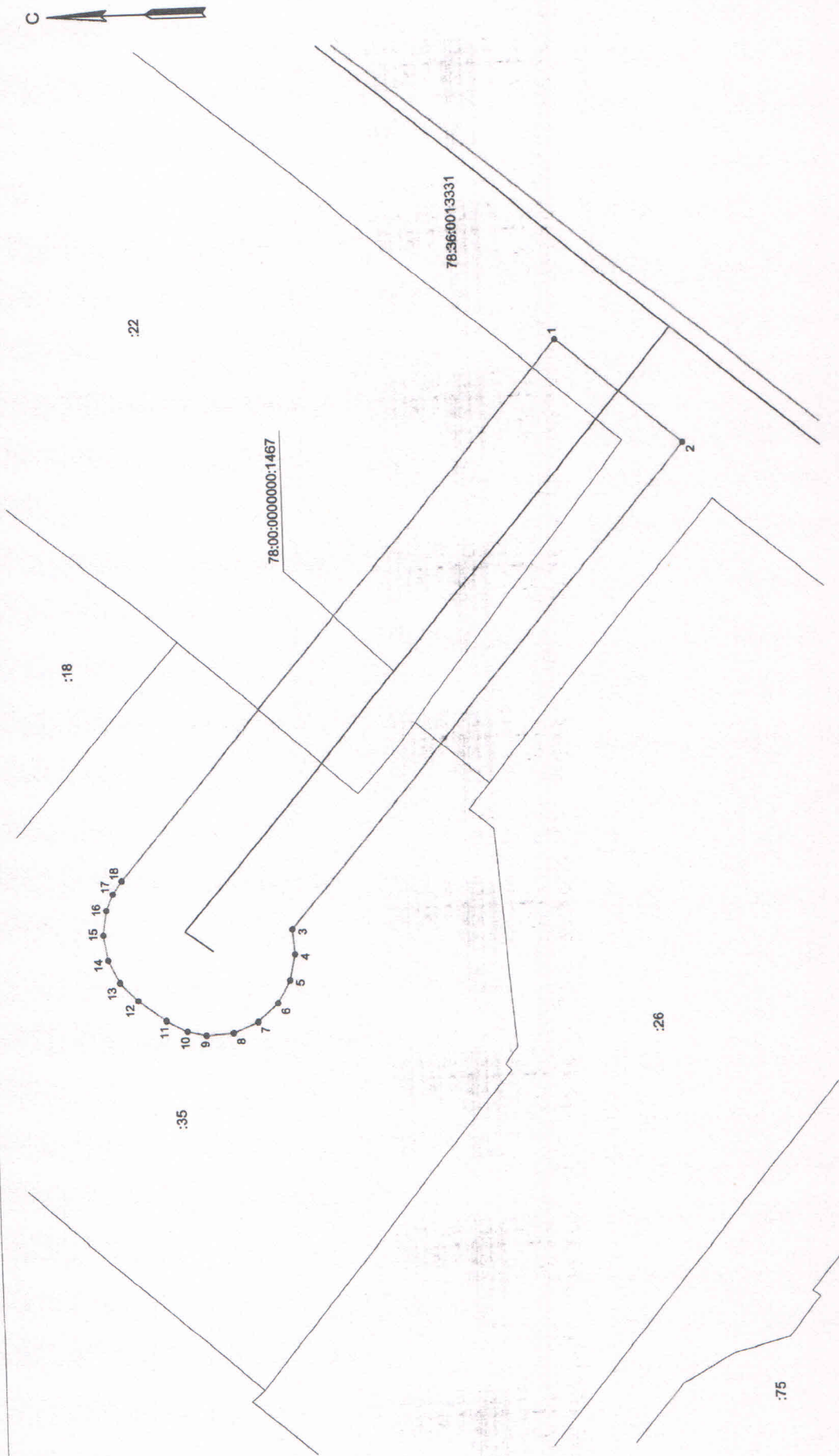

Масштаб 1:250

- Используемые условные знаки и обозначения:
- граница публичного сервитута
 - сооружение "водопроводная сеть" с кадастровым номером 78:00:0000000:1467
 - границы кадастрового квартала
 - границы земельного участка
 - границы земельной сети "водопроводная сеть"
 - 78:00:0000000:1467 - кадастровый номер сооружения "водопроводная сеть"
 - 78:36:0013331 - номер кадастрового квартала
 - :35 - кадастровый номер земельного участка
 - 1 - обозначение характерной точки границы публичного сервитута



Дата "10" октября 2018г.
 Подпись _____
 Место составления печати (при наличии) лица, составившего описание
 местонахождения Границы публичного сервитута
 Санкт-Петербург

Схема расположения границ публичного сервитута

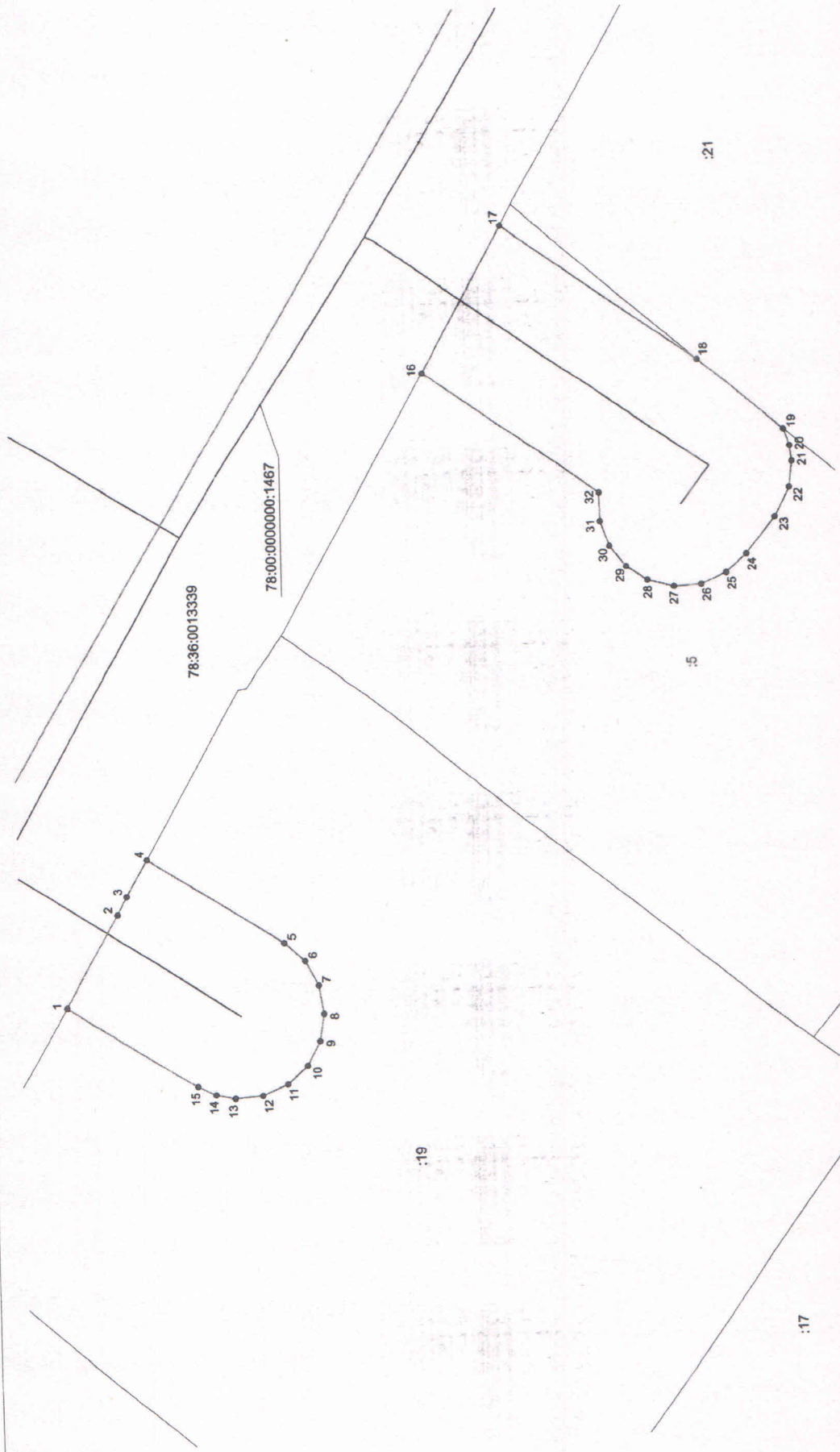

- Используемые условные знаки и обозначения:
- - граница публичного сервитута
 - - сооружение "водопроводная сеть" с кадастровым номером 78:00:0000000:1467
 - - границы кадастрового квартала
 - - границы земельного участка
 - - границы земельного участка
 - 78:00:0000000:1467 - кадастровый номер сооружения "водопроводная сеть"
 - 78:36:0013339 - номер кадастрового квартала
 - :19 - кадастровый номер земельного участка
 - 1 - обозначение характерной точки границы публичного сервитута

Масштаб 1:250

Подпись *В.В. Сильвер* Дата "10" *сентября* 2022 г.

Место для отиска печати (при наличии) лица, составившего описание местоположения границ объекта



Схема расположения границ публичного сервитута

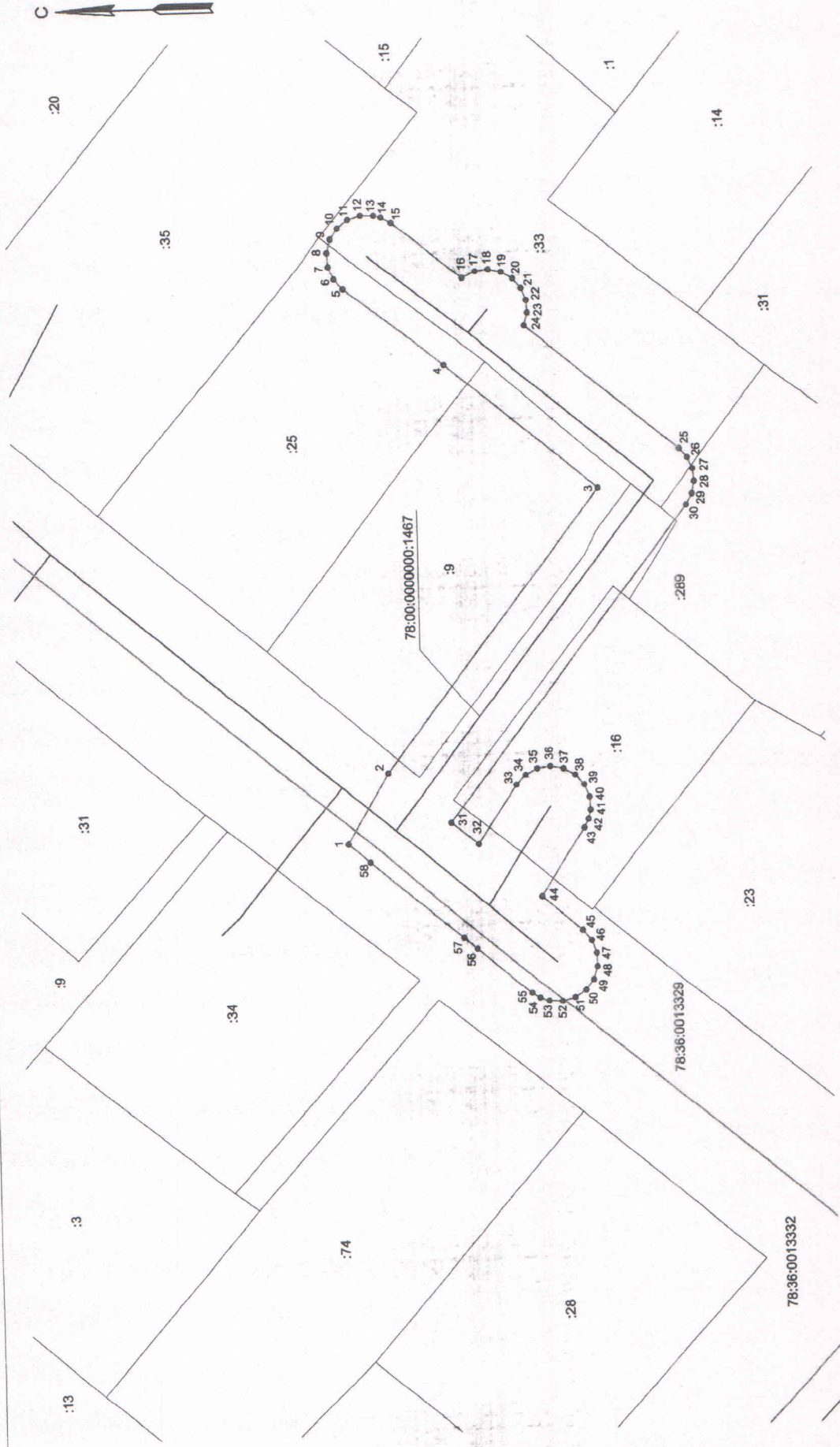

Масштаб 1:500

- Используемые условные знаки и обозначения:
- - - - - Граница публичного сервитута
 - - - - - сооружение "водопроводная сеть" с кадастровым номером 78:00:0000000:1467
 - - - - - границы кадастрового квартала
 - - - - - границы земельного участка
 - - - - - границы земельной территории "водопроводная сеть"
 - 78:00:0000000:1467 - кадастровый номер сооружения "водопроводная сеть"
 - 78:36:0013329 - номер кадастрового квартала
 - :16 - кадастровый номер земельного участка
 - 1 - обозначение характерной точки границы публичного сервитута

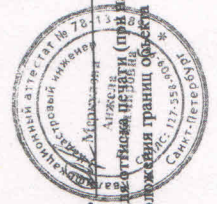

Подпись _____ Дата "___" _____ 20__ г.
 Место для оттиска печати (при наличии) лица, составившего описание
 местоположения границ объекта

Схема расположения границ публичного сервитута

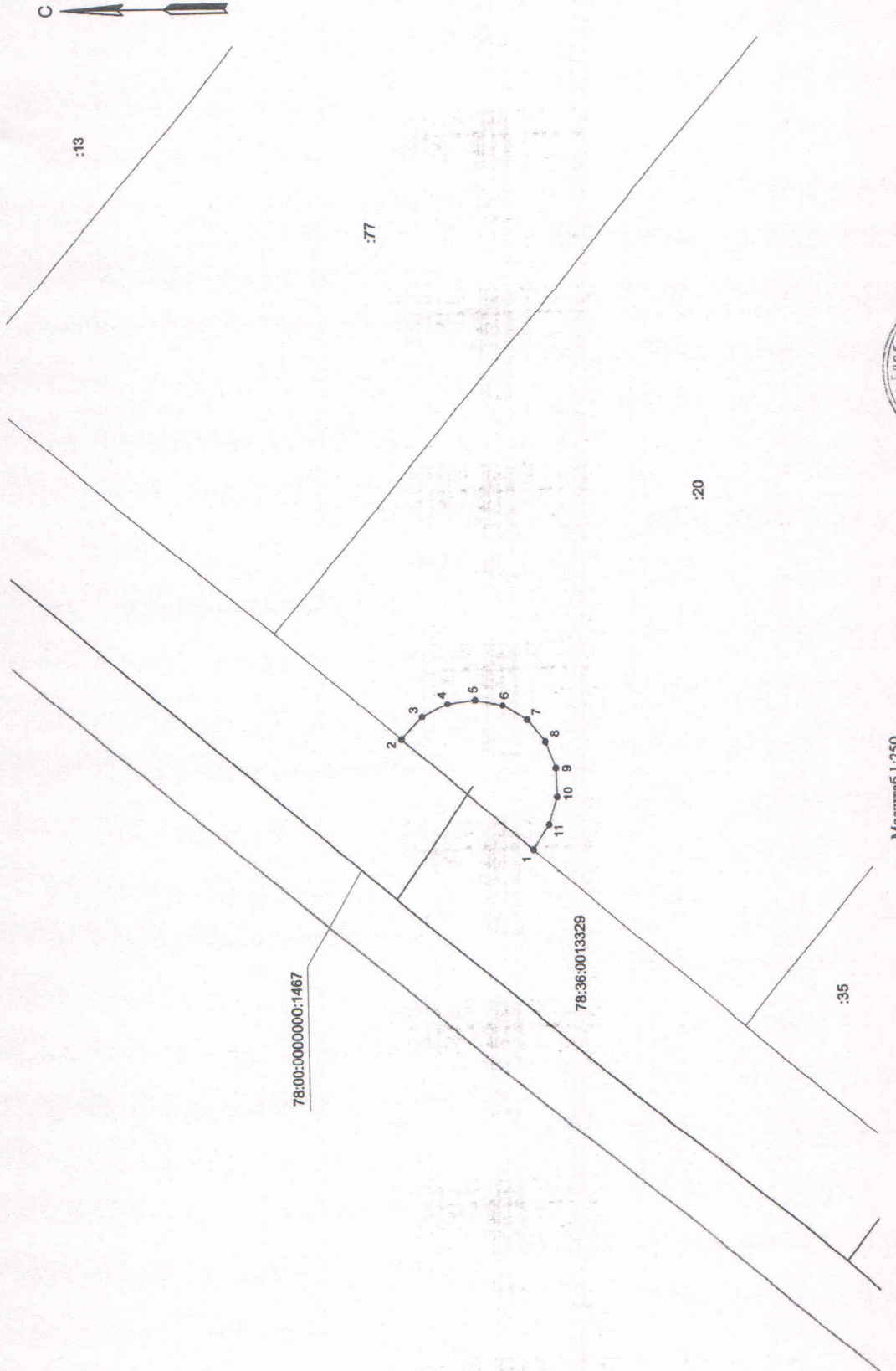

Используемые условные знаки и обозначения:

- граница публичного сервитута
- сооружение "водопроводная сеть" с кадастровым номером 78:00:0000000:1467
- границы кадастрового квартала
- границы земельного участка
- границы земельный номер сооружения "водопроводная сеть"

78:00:0000000:1467 - кадастровый номер сооружения "водопроводная сеть"
 78:36:0013329 - номер кадастрового квартала
 :20 - кадастровый номер земельного участка
 *1 - обозначение характерной точки границы публичного сервитута

Масштаб 1:250



Подпись _____ Дата "27" 10 2022 г.
 Место для оттиска печати (при наличии) лица, составившего описание
 местоположения земельного участка

Схема расположения границ публичного сервитута

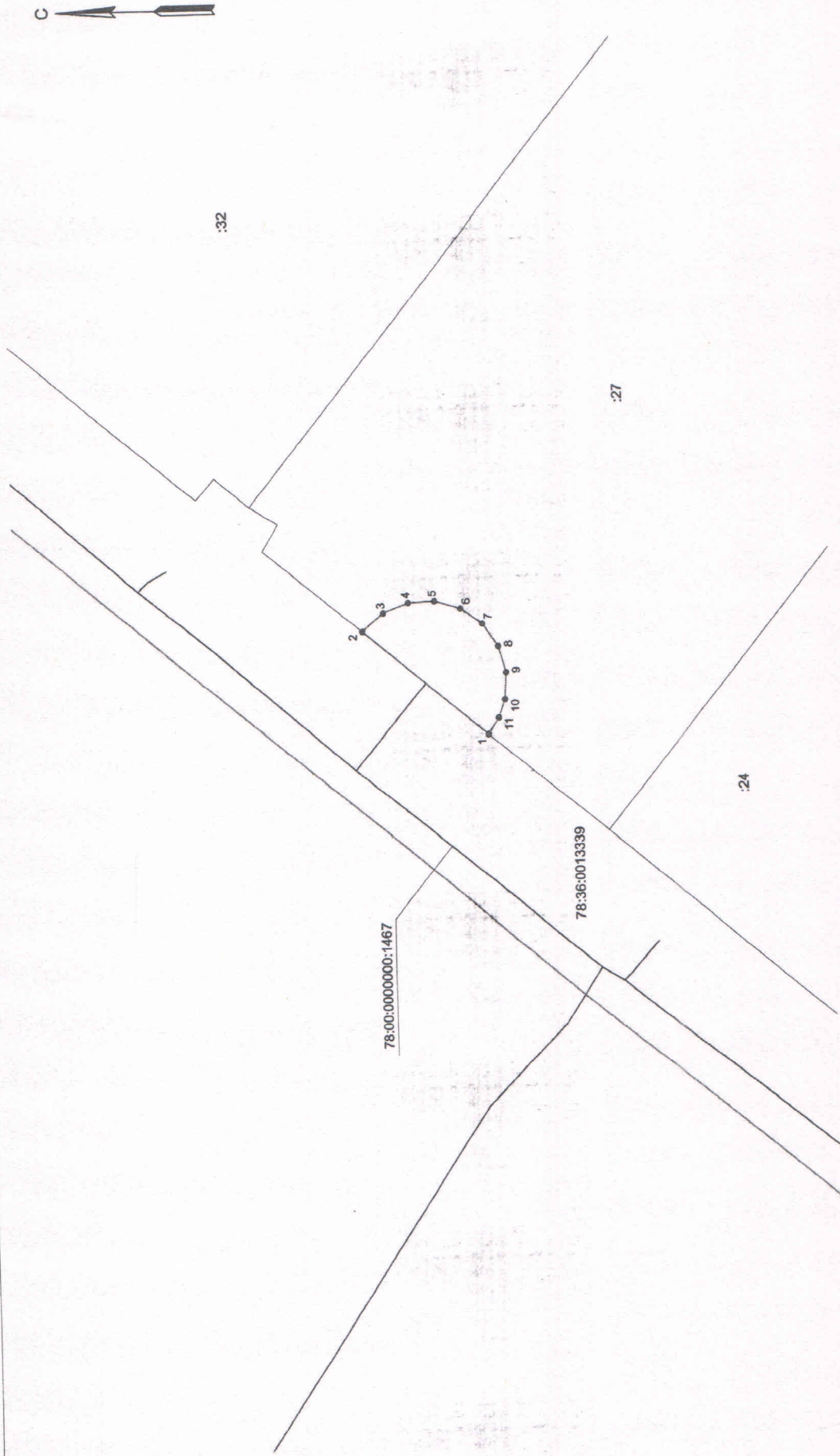

Масштаб 1:250

Используемые условные знаки и обозначения:

- граница публичного сервитута
- сооружение "водопроводная сеть" с кадастровым номером 78:00:0000000:1467
- границы кадастрового квартала
- границы земельного участка
- границы земельного участка "водопроводная сеть"
- 78:00:0000000:1467 - кадастровый номер сооружения "водопроводная сеть"
- 78:36:0013339 - номер кадастрового квартала
- :27 - кадастровый номер земельного участка
- 1 - обозначение характерной точки границы публичного сервитута



Подпись _____ Дата 10.02.2012 г.
 Место для оттиска печати (при наличии) лица, составившего описание
 местоположения публичного сервитута

Схема расположения границ публичного сервитута

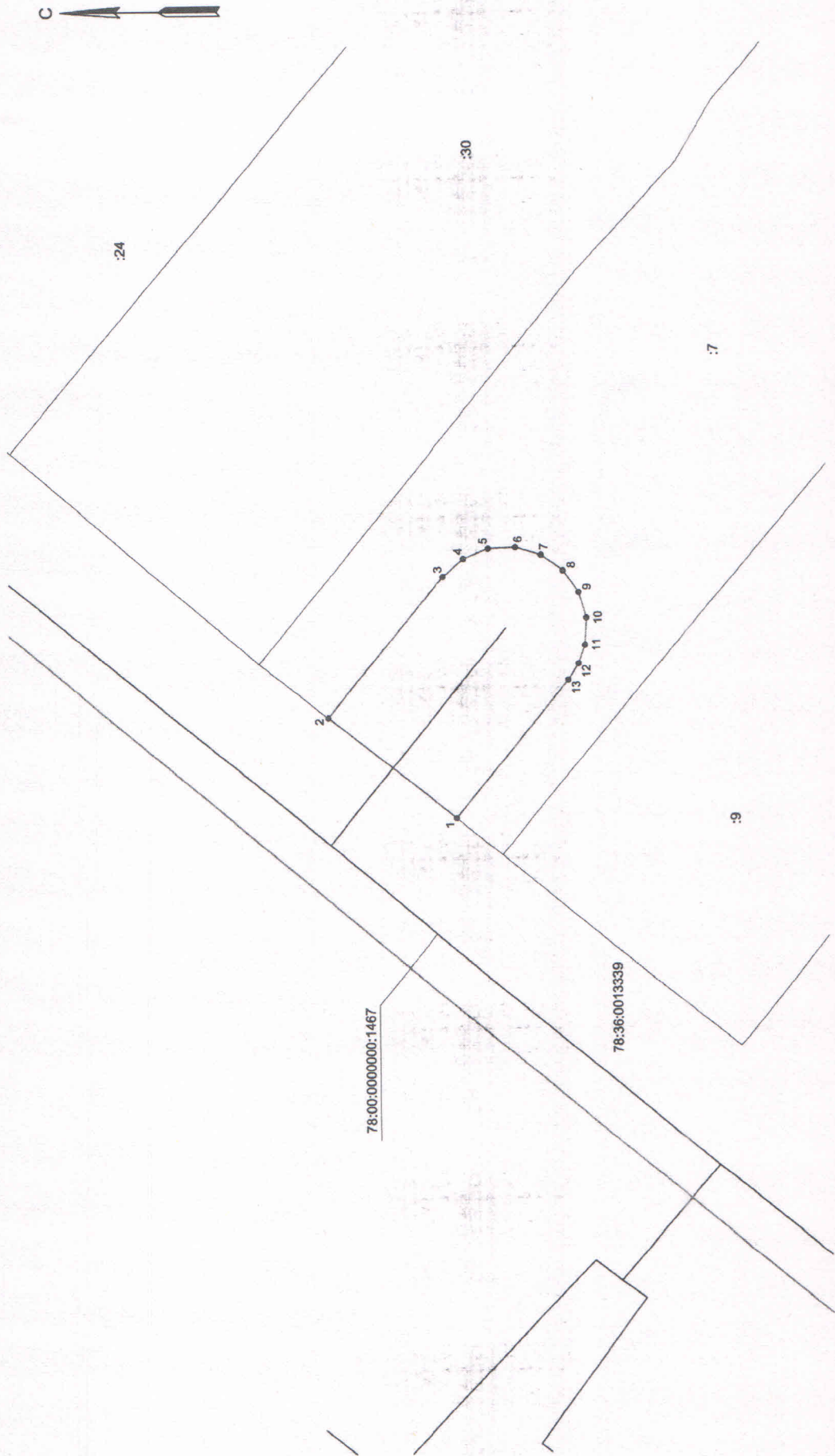

Масштаб 1:250

- Используемые условные знаки и обозначения:
- граница публичного сервитута
 - - сооружение "водопроводная сеть" с кадастровым номером 78:00:0000000:1467
 - границы кадастрового квартала
 - границы земельного участка
 - 78:00:0000000:1467 - кадастровый номер сооружения "водопроводная сеть"
 - 78:36:0013339 - номер кадастрового квартала
 - :7 - кадастровый номер земельного участка
 - *1 - обозначение характерной точки границы публичного сервитута

Подпись _____ Дата 08 10 2022 г.
 Место для отбора проб (при наличии) лица, составившего описание местоположения границ участка

Схема расположения границ публичного сервитута

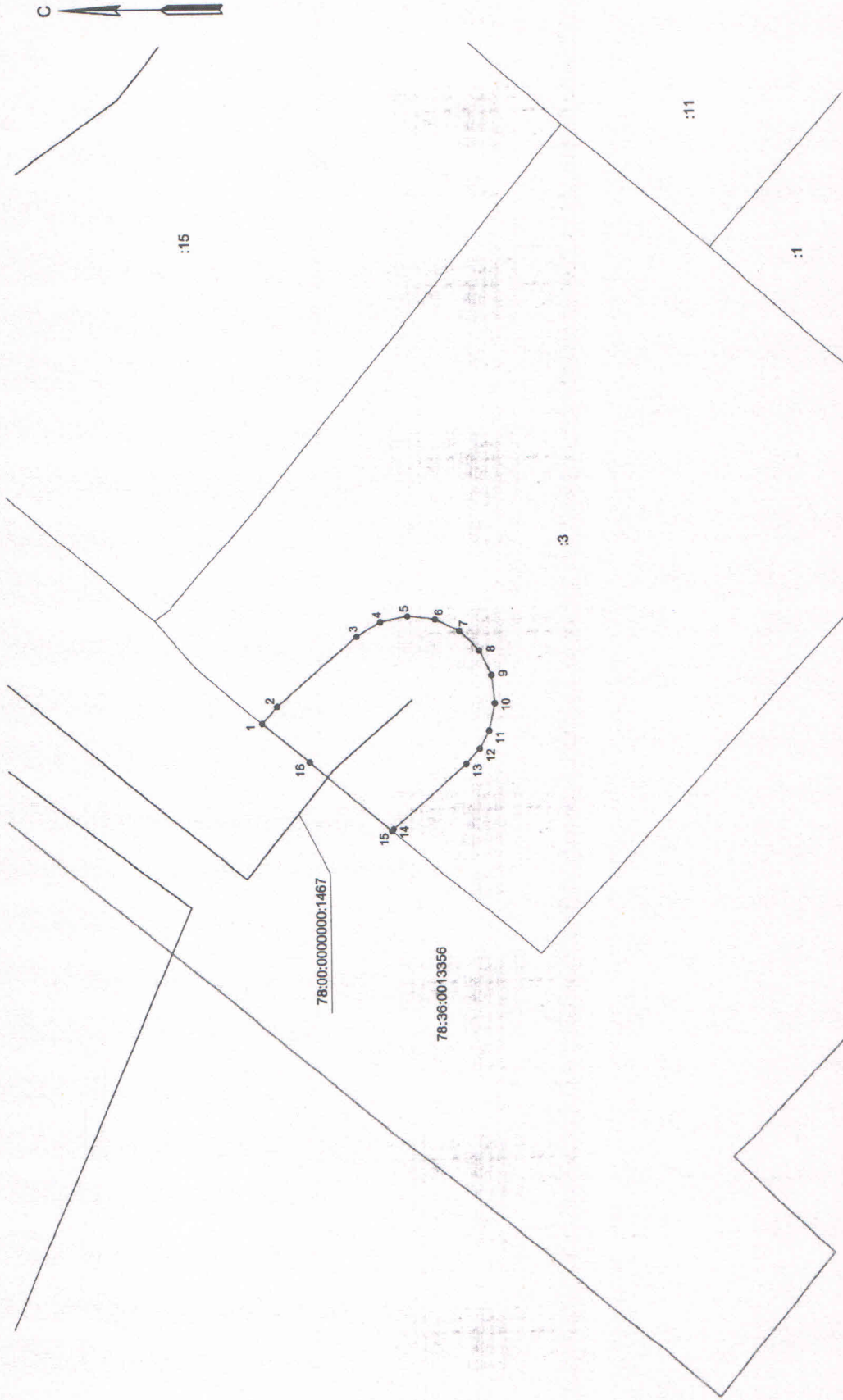

Используемые условные знаки и обозначения:

- граница публичного сервитута
- сооружение "водопроводная сеть" с кадастровым номером 78:00:0000000:1467
- границы кадастрового квартала
- границы земельного участка
- 78:00:0000000:1467 - кадастровый номер сооружения "водопроводная сеть"
- 78:36:0013356 - номер кадастрового квартала
- :3 - кадастровый номер земельного участка
- *1 - обозначение характерной точки границы публичного сервитута

Масштаб 1:250



Подпись _____ Дата 02.10.2012 г.

Место для отгиска печати (при наличии) лица, составившего описание местоположения границы объекта

Схема расположения границ публичного сервитута

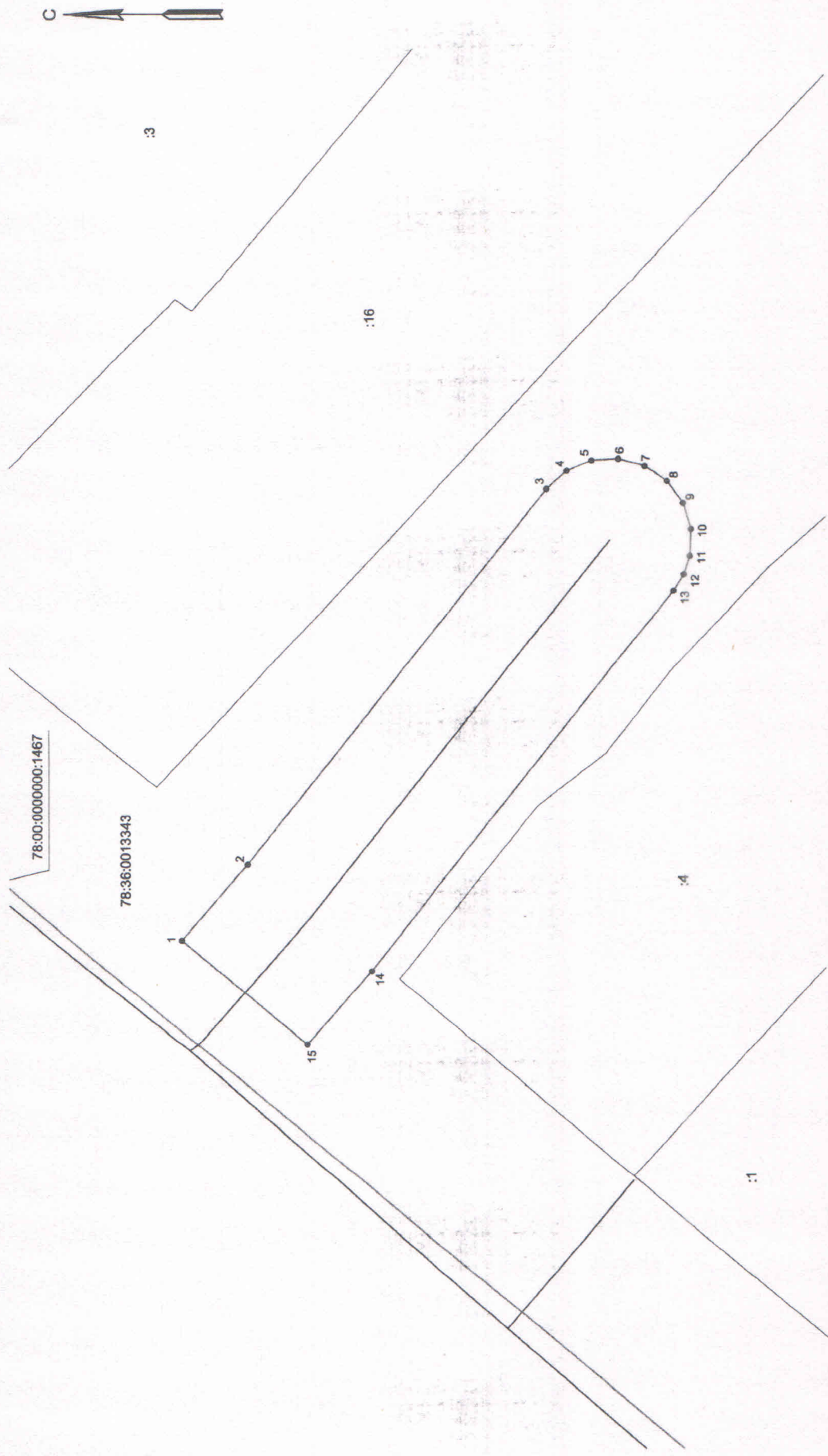

Масштаб 1:250

Используемые условные знаки и обозначения:

- Граница публичного сервитута
- сооружение "водопроводная сеть" с кадастровым номером 78:00:0000000:1467
- границы кадастрового квартала
- Границы земельного участка
- 78:00:0000000:1467 - кадастровый номер сооружения "водопроводная сеть"
- 78:36:0013343 - номер кадастрового квартала
- :4 - кадастровый номер земельного участка
- 1 - обозначение характерной точки границы публичного сервитута



Дата "02" / "02" г.

Место для оттиска печати (при наличии) лица, составившего описание местоположения границ объекта